

# Rozvaha za období

Institut lázeňství a balneologie, v. v. i.

IČ: 08122539

účetní rok 2019

## Nastavení výběru ( = filtrovat dle..., = negace):

- |  |  |
|--|--|
| <input checked="" type="checkbox"/> Dle data účetního případu: od 01.01.2019 do 31.12.2019 | <input type="checkbox"/> Jen pro střediska: od do              |
| <input type="checkbox"/> Dle data plnění DPH: od do  | <input type="checkbox"/> Jen pro zakázky: od do                |
| <input type="checkbox"/> Rozvaha v tisících  | <input type="checkbox"/> Jen pro činnosti: od do               |
| <input checked="" type="checkbox"/> Procházet i analytickou část účtu                      | <input checked="" type="checkbox"/> Netisknout účty bez obrátů |
| <input type="checkbox"/> Tisknout součty analytické části                                  |  |

Účet	Název účtu	Počáteční stav	Obrat	Koncový stav
<b>Aktiva</b>				
213010	Stravenky	0,00	3 200,00	3 200,00
<b>213xxx</b>		<b>0,00</b>	<b>3 200,00</b>	<b>3 200,00</b>
<b>21xxxx</b>		<b>0,00</b>	<b>3 200,00</b>	<b>3 200,00</b>
221010	Běžný účet KB	0,00	2 949 457,55	2 949 457,55
<b>221xxx</b>		<b>0,00</b>	<b>2 949 457,55</b>	<b>2 949 457,55</b>
<b>22xxxx</b>		<b>0,00</b>	<b>2 949 457,55</b>	<b>2 949 457,55</b>
<b>2xxxxx</b>		<b>0,00</b>	<b>2 952 657,55</b>	<b>2 952 657,55</b>
<b>xxxxxx</b>		<b>0,00</b>	<b>2 952 657,55</b>	<b>2 952 657,55</b>
<b>Součet aktiv za sledované období</b>				<b>2 952 657,55</b>
<b>Součet aktiv od začátku roku</b>				<b>2 952 657,55</b>
<b>Pasiva</b>				
321000	Dodavatelé	0,00	20 220,71	20 220,71
<b>321xxx</b>		<b>0,00</b>	<b>20 220,71</b>	<b>20 220,71</b>
<b>32xxxx</b>		<b>0,00</b>	<b>20 220,71</b>	<b>20 220,71</b>
331000	Zaměstnanci	0,00	73 978,00	73 978,00
<b>331xxx</b>		<b>0,00</b>	<b>73 978,00</b>	<b>73 978,00</b>
336010	Sociální zabezpečení	0,00	32 683,00	32 683,00
336020	Zdravotní pojištění	0,00	14 097,00	14 097,00
<b>336xxx</b>		<b>0,00</b>	<b>46 780,00</b>	<b>46 780,00</b>
<b>33xxxx</b>		<b>0,00</b>	<b>120 758,00</b>	<b>120 758,00</b>
342010	Daň ze závislé činnosti	0,00	18 945,00	18 945,00
<b>342xxx</b>		<b>0,00</b>	<b>18 945,00</b>	<b>18 945,00</b>
<b>34xxxx</b>		<b>0,00</b>	<b>18 945,00</b>	<b>18 945,00</b>
367000	Závazky z upsaných nesplacených cenných papírů a vkladů	0,00	-3 500 000,00	-3 500 000,00
<b>367xxx</b>		<b>0,00</b>	<b>-3 500 000,00</b>	<b>-3 500 000,00</b>
368000	Závazky z upsaných nesplacených cenných papírů a podílů	0,00	3 500 000,00	3 500 000,00
<b>368xxx</b>		<b>0,00</b>	<b>3 500 000,00</b>	<b>3 500 000,00</b>
<b>36xxxx</b>		<b>0,00</b>	<b>0,00</b>	<b>0,00</b>
378000	Ostatní krátkodobé závazky	0,00	0,00	0,00
<b>378xxx</b>		<b>0,00</b>	<b>0,00</b>	<b>0,00</b>
379000	Jiné závazky	0,00	1 754,00	1 754,00
<b>379xxx</b>		<b>0,00</b>	<b>1 754,00</b>	<b>1 754,00</b>
<b>37xxxx</b>		<b>0,00</b>	<b>1 754,00</b>	<b>1 754,00</b>
389000	Dohadné účty pasivní	0,00	13 255,00	13 255,00
<b>389xxx</b>		<b>0,00</b>	<b>13 255,00</b>	<b>13 255,00</b>

# Rozvaha za období

Institut lázeňství a balneologie, v. v. i.

IČ: 08122539

účetní rok 2019

Účet	Název účtu	Počáteční stav	Obrat	Koncový stav
38xxxx		0,00	13 255,00	13 255,00
3xxxxx		0,00	174 932,71	174 932,71
901010	Vlastní jmění - Kr. kraj	0,00	3 500 000,00	3 500 000,00
901xxx		0,00	3 500 000,00	3 500 000,00
90xxxx		0,00	3 500 000,00	3 500 000,00
9xxxxx		0,00	3 500 000,00	3 500 000,00
xxxxxx		0,00	3 674 932,71	3 674 932,71
<b>Součet pasiv za sledované období</b>				<b>3 674 932,71</b>
<b>Součet pasiv od začátku roku</b>				<b>3 674 932,71</b>
<b>Hospodářský výsledek za sledované období</b>				<b>-722 275,16</b>
<b>Hospodářský výsledek od začátku roku</b>				<b>-722 275,16</b>

# ROZVAHA

## v plném rozsahu

ke dni **31.12.2019**  
(v celých tisících Kč)

IČ
08122539

### Název a sídlo účetní jednotky

Institut lázeňství a balneologie, v. v. i.  
Závodní 353/88  
Karlovy Vary  
36006  
Česká republika

### AKTIVA

		Číslo řádku	Stav k prvnímu dni účetního období	Stav k poslednímu dni účetního období
<b>B.</b>	<b>Krátkodobý majetek celkem</b>	<b>41</b>	<b>0,00</b>	<b>2 952,70</b>
<b>III.</b>	<b>Krátkodobý finanční majetek celkem</b>	<b>72</b>	<b>0,00</b>	<b>2 952,70</b>
2.	Ceniny	74	0,00	3,20
3.	Peněžní prostředky na účtech	75	0,00	2 949,50
	<b>AKTIVA CELKEM</b>	<b>85</b>	<b>0,00</b>	<b>2 952,70</b>

## PASIVA

		Číslo řádku	Stav k prvnímu dni účetního období	Stav k poslednímu dni účetního období
<b>A.</b>	<b>Vlastní zdroje celkem</b>	<b>1</b>	<b>0,00</b>	<b>2 777,70</b>
<b>I.</b>	<b>Jmění celkem</b>	<b>2</b>	<b>0,00</b>	<b>3 500,00</b>
1.	Vlastní jmění	3	0,00	3 500,00
<b>II.</b>	<b>Výsledek hospodaření celkem</b>	<b>6</b>	<b>0,00</b>	<b>-722,30</b>
1.	Účet výsledku hospodaření	7	x	-722,30
<b>B.</b>	<b>Cizí zdroje celkem</b>	<b>10</b>	<b>0,00</b>	<b>175,00</b>
<b>II.</b>	<b>Dlouhodobé závazky celkem</b>	<b>13</b>	<b>0,00</b>	<b>13,30</b>
6.	Dohadné účty pasivní	19	0,00	13,30
<b>III.</b>	<b>Krátkodobé závazky celkem</b>	<b>21</b>	<b>0,00</b>	<b>161,70</b>
1.	Dodavatelé	22	0,00	20,20
5.	Zaměstnanci	26	0,00	74,00
7.	Závazky k institucím sociálního zabezpečení a veřejného zdravotního pojištění	28	0,00	46,80
9.	Ostatní přímé daně	30	0,00	18,90
17.	Jiné závazky	38	0,00	1,80
	<b>PASIVA CELKEM</b>	<b>49</b>	<b>0,00</b>	<b>2 952,70</b>

Sestaveno dne:

Razítko:

Podpis odpovědné osoby:

11.03.2020

Odesláno dne:

Odpovídá za údaje: Mgr. Kristýna Matějů, Ph.D.

E-mail: mateju@i-lab.cz

Telefon: 721 672 130

### Poznámka:

Stavy jednotlivých účtů uvedených v aktivech rozvahy se zjišťují jako rozdíly obrátů stran Má dáti a Dal. Podle výsledku tohoto výpočtu vstupují do aktiv s kladným nebo záporným znaménkem. Stavy jednotlivých účtů uvedených v pasivech rozvahy se zjišťují jako rozdíly obrátů stran Dal a Má dáti. Podle výsledku tohoto výpočtu vstupují zůstatky do pasiv s kladným nebo záporným znaménkem. Výjimku představují účty 336, 341, 342, 343, 345 a 373, které jsou v ROZVAZE uvedeny v aktivech i pasivech, přičemž rozdíl stran vstupuje:

- do aktiv kladně - jestliže převažuje stav obrátu strany Má dáti nad stavem obrátu strany Dal,
- do pasiv kladně - jestliže převažuje stav obrátu strany Dal nad stavem obrátu strany Má dáti.

# ROZVAHA

## v plném rozsahu

ke dni **31.12.2019**

IČ
08122539

### Název a sídlo účetní jednotky

Institut lázeňství a balneologie, v. v. i.  
Závodní 353/88  
Karlovy Vary  
36006  
Česká republika

### AKTIVA

		Číslo řádku	Stav k prvnímu dni účetního období	Stav k poslednímu dni účetního období
<b>B.</b>	Krátkodobý majetek celkem	<b>41</b>	<b>0,00</b>	<b>2 952 657,55</b>
<b>III.</b>	Krátkodobý finanční majetek celkem	<b>72</b>	<b>0,00</b>	<b>2 952 657,55</b>
<b>2.</b>	Ceniny	74	0,00	3 200,00
<b>3.</b>	Peněžní prostředky na účtech	75	0,00	2 949 457,55
	<b>AKTIVA CELKEM</b>	<b>85</b>	<b>0,00</b>	<b>2 952 657,55</b>

## PASIVA

		Číslo řádku	Stav k prvnímu dni účetního období	Stav k poslednímu dni účetního období
<b>A.</b>	Vlastní zdroje celkem	<b>1</b>	<b>0,00</b>	<b>2 777 724,84</b>
<b>I.</b>	Jmění celkem	<b>2</b>	<b>0,00</b>	<b>3 500 000,00</b>
<b>1.</b>	Vlastní jmění	3	0,00	3 500 000,00
<b>II.</b>	Výsledek hospodaření celkem	<b>6</b>	<b>0,00</b>	<b>-722 275,16</b>
<b>1.</b>	Účet výsledku hospodaření	7	x	-722 275,16
<b>B.</b>	Cizí zdroje celkem	<b>10</b>	<b>0,00</b>	<b>174 932,71</b>
<b>II.</b>	Dlouhodobé závazky celkem	<b>13</b>	<b>0,00</b>	<b>13 255,00</b>
<b>6.</b>	Dohadné účty pasivní	19	0,00	13 255,00
<b>III.</b>	Krátkodobé závazky celkem	<b>21</b>	<b>0,00</b>	<b>161 677,71</b>
<b>1.</b>	Dodavatelé	22	0,00	20 220,71
<b>5.</b>	Zaměstnanci	26	0,00	73 978,00
<b>7.</b>	Závazky k institucím sociálního zabezpečení a veřejného zdravotního pojištění	28	0,00	46 780,00
<b>9.</b>	Ostatní přímé daně	30	0,00	18 945,00
<b>17.</b>	Jiné závazky	38	0,00	1 754,00
	<b>PASIVA CELKEM</b>	<b>49</b>	<b>0,00</b>	<b>2 952 657,55</b>

Sestaveno dne: 11.03.2020	Razítko:	Podpis odpovědné osoby: 
Odesláno dne:		.....
E-mail: mateju@i-lab.cz		Odpovídá za údaje: Mgr. Kristýna Matějů, Ph.D. Telefon: 721 672 130

### Poznámka:

Stavy jednotlivých účtů uvedených v aktivech rozvahy se zjišťují jako rozdíl obrátů stran Má dáti a Dal. Podle výsledku tohoto výpočtu vstupují do aktiv s kladným nebo záporným znaménkem. Stavy jednotlivých účtů uvedených v pasivech rozvahy se zjišťují jako rozdíl obrátů stran Dal a Má dáti. Podle výsledku tohoto výpočtu vstupují zůstatky do pasiv s kladným nebo záporným znaménkem. Výjimku představují účty 336, 341, 342, 343, 345 a 373, které jsou v ROZVAZE uvedeny v aktivech i pasivech, přičemž rozdíl stran vstupuje:

- do aktiv kladně - jestliže převažuje stav obrátu strany Má dáti nad stavem obrátu strany Dal,
- do pasiv kladně - jestliže převažuje stav obrátu strany Dal nad stavem obrátu strany Má dáti.

## VÝKAZ ZISKU A ZTRÁTY v plném rozsahu

ke dni **31.12.2019**  
(v celých tisících Kč)

IČ
08122539

Název a sídlo účetní jednotky

Institut lázeňství a balneologie, v. v. i.  
Závodní 353/88  
Karlovy Vary  
36006  
Česká republika

		Číslo řádku	Stav k rozvahovému dni		
			Hlavní činnost	Hospodářská činnost	Celkem
<b>I.</b>	<b>Spotřebované nákupy a nakupované služby</b>	<b>2</b>	<b>125,30</b>	<b>0,00</b>	<b>125,30</b>
5.	Náklady na reprezentaci	7	3,60	0,00	3,60
6.	Ostatní služby	8	121,70	0,00	121,70
<b>III.</b>	<b>Osobní náklady</b>	<b>13</b>	<b>597,00</b>	<b>0,00</b>	<b>597,00</b>
10.	Mzdové náklady	14	441,50	0,00	441,50
11.	Zákonné sociální pojištění	15	149,20	0,00	149,20
13.	Zákonné sociální náklady	17	6,30	0,00	6,30
	<b>Náklady celkem</b>	<b>39</b>	<b>722,30</b>	<b>0,00</b>	<b>722,30</b>
<b>C.</b>	<b>Výsledek hospodaření před zdaněním</b>	<b>62</b>	<b>-722,30</b>	<b>0,00</b>	<b>-722,30</b>
<b>D.</b>	<b>Výsledek hospodaření po zdanění</b>	<b>63</b>	<b>-722,30</b>	<b>0,00</b>	<b>-722,30</b>

Sestaveno dne: 11.03.2020	Razítko:	Podpis odpovědné osoby: 
Odesláno dne:		.....
E-mail: mateju@i-lab.cz		Odpovídá za údaje: Mgr. Kristýna Matějů, Ph.D. Telefon: 721 672 130

# VÝKAZ ZISKU A ZTRÁTY

## v plném rozsahu

ke dni **31.12.2019**

IČ
08122539

Název a sídlo účetní jednotky

Institut lázeňství a balneologie, v. v. i.  
Závodní 353/88  
Karlovy Vary  
36006  
Česká republika

	Číslo řádku	Stav k rozvahovému dni			
		Hlavní činnost	Hospodářská činnost	Celkem	
<b>I.</b>	Spotřebované nákupy a nakupované služby	<b>2</b>	<b>125 293,16</b>	<b>0,00</b>	<b>125 293,16</b>
<b>5.</b>	Náklady na reprezentaci	7	3 638,00	0,00	3 638,00
<b>6.</b>	Ostatní služby	8	121 655,16	0,00	121 655,16
<b>III.</b>	Osobní náklady	<b>13</b>	<b>596 982,00</b>	<b>0,00</b>	<b>596 982,00</b>
<b>10.</b>	Mzdové náklady	14	441 481,00	0,00	441 481,00
<b>11.</b>	Zákonné sociální pojištění	15	149 223,00	0,00	149 223,00
<b>13.</b>	Zákonné sociální náklady	17	6 278,00	0,00	6 278,00
	Náklady celkem	<b>39</b>	<b>722 275,16</b>	<b>0,00</b>	<b>722 275,16</b>
<b>C.</b>	Výsledek hospodaření před zdaněním	<b>62</b>	<b>-722 275,16</b>	<b>0,00</b>	<b>-722 275,16</b>
<b>D.</b>	Výsledek hospodaření po zdanění	<b>63</b>	<b>-722 275,16</b>	<b>0,00</b>	<b>-722 275,16</b>

Sestaveno dne:

Razítko:

Podpis odpovědné osoby:

11.03.2020

Odesláno dne:

E-mail: mateju@i-lab.cz

Odpovídá za údaje: Mgr. Kristýna Matějů, Ph.D.

Telefon: 721 672 130

# Výsledovka za období

Institut lázeňství a balneologie, v. v. i.

IČ: 08122539

účetní rok 2019

**Nastavení výběru** ( = filtrovat dle...,  = negace):

<input checked="" type="checkbox"/> Dle data účetního případu: od 01.01.2019 do 31.12.2019	<input type="checkbox"/> Jen pro střediska:
<input type="checkbox"/> Dle data plnění DPH: od do	<input type="checkbox"/> Jen pro zakázky:
<input type="checkbox"/> Výsledovka v tisících	<input type="checkbox"/> Jen pro činnosti:
<input checked="" type="checkbox"/> Procházet i analytickou část účtu	
<input type="checkbox"/> Tisknout součty analytické části	
<input checked="" type="checkbox"/> Netisknout účty bez obrátů	

Účet	Název účtu	Počáteční stav	Obrat	Koncový stav
<b>Náklady</b>				
513000	Náklady na reprezentaci	0,00	3 638,00	3 638,00
<b>513xxx</b>		<b>0,00</b>	<b>3 638,00</b>	<b>3 638,00</b>
518010	Ostatní služby	0,00	154,39	154,39
518030	Inzerce, reklama, propagace	0,00	41 309,00	41 309,00
518040	IT služby	0,00	711,48	711,48
518060	Právní služby	0,00	21 478,00	21 478,00
518070	Účetní a daňové služby	0,00	34 001,00	34 001,00
518090	Školení a semináře	0,00	5 060,00	5 060,00
518100	Pronájem neb. prostor	0,00	18 814,96	18 814,96
518999	Ostatní služby - nedaňové	0,00	126,33	126,33
<b>518xxx</b>		<b>0,00</b>	<b>121 655,16</b>	<b>121 655,16</b>
<b>51xxxx</b>		<b>0,00</b>	<b>125 293,16</b>	<b>125 293,16</b>
521010	Mzdové náklady - HPP	0,00	154 281,00	154 281,00
521020	Mzdové náklady - DPP, DPČ	0,00	287 200,00	287 200,00
<b>521xxx</b>		<b>0,00</b>	<b>441 481,00</b>	<b>441 481,00</b>
524010	Sociální pojištění	0,00	109 490,00	109 490,00
524020	Zdravotní pojištění	0,00	39 733,00	39 733,00
<b>524xxx</b>		<b>0,00</b>	<b>149 223,00</b>	<b>149 223,00</b>
527010	Pracovně lékařská péče	0,00	2 650,00	2 650,00
527020	Zákonné pojištění Kooperativa	0,00	2 473,00	2 473,00
527030	Příspěvek na stravenky	0,00	1 155,00	1 155,00
<b>527xxx</b>		<b>0,00</b>	<b>6 278,00</b>	<b>6 278,00</b>
<b>52xxxx</b>		<b>0,00</b>	<b>596 982,00</b>	<b>596 982,00</b>
<b>5xxxxx</b>		<b>0,00</b>	<b>722 275,16</b>	<b>722 275,16</b>
<b>xxxxxx</b>		<b>0,00</b>	<b>722 275,16</b>	<b>722 275,16</b>
<b>Výnosy</b>				
<b>Hospodářský výsledek:</b>		<b>0,00</b>	<b>-722 275,16</b>	<b>-722 275,16</b>

---

## Příloha k účetní závěrce Institut lázeňství a balneologie, v. v. i. za rok 2019

---

Příloha je zpracována v souladu s Vyhláškou č. 504/2002 Sb., ve znění pozdějších předpisů, kterou se stanoví obsah účetní závěrky pro účetní jednotky, jejichž hlavním předmětem činnosti není podnikání. Údaje přílohy vycházejí z účetních písemností účetní jednotky (účetní doklady, účetní knihy a ostatní účetní písemnosti) a z dalších podkladů, které má účetní jednotka k dispozici. Hodnotové údaje jsou vykázány v celých tisících Kč, pokud není uvedeno jinak.

### I. Obecné údaje

**Název: Institut lázeňství a balneologie, v. v. i.**

Sídlo: Závodní 353/88, 360 06 Karlovy Vary

Právní forma: Veřejná výzkumná instituce

IČO: 081 225 39

Datum vzniku veřejné výzkumné instituce: 29. 4. 2019

Zřizovatelem Institutu lázeňství a balneologie, v. v. i. (dále jen ILaB, v. v. i.) je Karlovarský kraj svým rozhodnutím č. ZK 63/02/19 ze dne 28.2.2019

#### Účel a cíle zřízení organizace

1. ILaB, v. v. i., je zřízena jako veřejně výzkumná instituce se specializovanou činností v oblasti balneologie, lázeňství, geologie a příbuzných oborech a zároveň jako výzkumná organizace, organizace pro výzkum a šíření znalostí, ve smyslu právních předpisů EU v oblasti veřejné podpory.
2. Cílem a účelem zřízení ILaB, v. v. i., je provádět nezávisle výzkum a vývoj a veřejně šířit výsledky těchto činností formou výuky, publikací a transferu znalostí, a provádět výzkumnou infrastrukturu, a tu dále budovat, provozovat, udržovat a rozvíjet.
3. Činnosti ILaB, v. v. i., budou prováděny v rámci regionu, České republiky i zahraničí

Předmětem hlavní činnosti ILaB, v. v. i., jsou zejména:

- a. Výzkum a vývoj v oblastech lázeňství, balneologie, geologie, hydrogeologie, balneomedicíny, balneotechniky, společenskovedních a ekonomických a s nimi související mezioborovou spoluprací.
- b. Propagace výsledků výzkumu a zpracování odborných studií, které mají charakter výzkumu.
- c. Spolupráce s výzkumnými institucemi, odbornými pracovišti, vysokými školami a dalšími organizacemi a společnostmi v oblasti výzkumu a vývoje v lázeňství a balneologii.

- d. Zkoumání nových možností regionálního rozvoje s využitím potenciálu přírodních léčivých zdrojů a následná koordinace možností rozvoje území.

Předmětem další činnosti ILaB, v. v. i., jsou zejména:

- a. Poradenská, odborně posudková a informační činnost v oblasti balneologie, lázeňství, hydrogeologie, přírodních léčivých zdrojů, v oblasti společenskovední a příbuzných oborů.
- b. Vzdělávací a školící činnost v oblasti balneologie, lázeňství, hydrogeologie, přírodních léčivých zdrojů a příbuzných oborů.
- c. Podpora aktivit za účelem zařazení balneologie a lázeňství do vzdělávacího systému a koordinace aktivit za účelem vzniku vysoké školy nebo pobočky vysoké školy se zaměřením na lázeňství a balneologii.
- d. Publikační činnost v oblasti balneologie, lázeňství, hydrogeologie, přírodních léčivých zdrojů, v oblasti společenskovední a příbuzných oborů.

Předmětem jiné činnosti ILaB, v. v. i., jsou zejména:

- a. Certifikace lázeňských provozů včetně evropské certifikace.
- b. Poradenská, odborně posudková a informační činnost v oblasti balneologie, lázeňství, hydrogeologie, přírodních léčivých zdrojů, v oblasti společenskovední a příbuzných oborů.
- c. Vzdělávací a školící činnost v oblasti balneologie, lázeňství, hydrogeologie, přírodních léčivých zdrojů a příbuzných oborů.

Výkon dalších a jiných činností ILaB, v. v. i. se řídí zákonem č. 341/2005 Sb., o veřejných výzkumných institucích.

#### **Výkon hospodářských činností, využití výzkumné infrastruktury pro hospodářské činnosti**

1. ILaB, v. v. i., se ve své činnosti zaměřuje téměř výhradně pro výkon neehospodářských činností a výzkumná infrastruktura ILaB, v. v. i., je využívána téměř výhradně pro výkon neehospodářských činností ILaB, v. v. i. Na všech nezbytných úrovních jsou sledovány kapacity přidělené na realizaci hospodářských činností a je zajištěno, že pro hospodářské činnosti budou zásadně využívány identické vstupy a kapacity přidělené na realizaci hospodářských činností na sledovaných celcích ročně nepřesáhnou 20% celkové kapacity sledovaných celků.
2. Podrobnější úpravu ve vztahu k ustanovením tohoto článku, jakož i pravidla pro ochranu a nakládání s předměty práv duševního vlastnictví, transferu znalostí a účinnou výzkumnou spoluprací stanoví vnitřní předpisy ILaB, v. v. i.

## **Organizační struktura účetní jednotky a její zásadní změny v uplynulém účetním období:**

Sídlo ústavu bylo na adrese 360 06 Karlovy Vary – Dvory, Závodní 353/88.

Orgány jsou: ředitel, rada instituce a dozorčí rada.

**Ředitelka institutu:** V roce 2019 nebyl jmenován, vedením byla dočasně pověřena  
Mgr. Veronika Vodičková  
1. 2. 2020 byla jmenována Mgr. Kristýna Matějů, Ph.D.

**Rada instituce:**

**Předseda:** MUDr. Ladislav Špišák, CSs.

**Místopředsedkyně:** RNDr. Patricie Hloušková, Ph.D.

**Externí členové:** Ing. Arch. Vojtěch Franta  
Mgr. Zdeněk Třískala

**Interní členové:** RNDr. Patricie Hloušková, Ph.D.  
MUDr. Ladislav Špišák, CSs.  
RNDr. Tomáš Vylita, Ph.D.

**Tajemník:** Ing. Alina Huseynli

**Dozorčí rada (od 1.2.2020):**

**Předseda:** Martin Hurajčík

**Místopředseda:** Ing. Josef Ciglanský

**Členové:** Ing. Andrea Pfeffer Ferklová, MBA

Mgr. Veronika Vodičková

Ing. Petr Klíček

## II. Informace o použitých účetních zásadách a účetních metodách

### 1. Obecné účetní zásady

ILaB v. v. i. účtuje dle zákona č. 341/2005 Sb., o veřejných výzkumných institucích, zákona č. 563/1991 Sb., o účetnictví a vyhlášky č. 504/2002 Sb. Hospodaření ústavu se řídí zákonnými ustanoveními a příslušnými interními směrnicemi, které obsahují účetní metody zpracování účetních případů, oceňování a odepisování majetku, výši oprávek, rozlišování nákladů a výnosů, pokyny k inventarizaci hmotného i nehmotného majetku apod.

Účetním obdobím je kalendářní rok od 1. 1. do 31. 12.

ILaB v. v. i. využívá pro zpracování účetnictví a mzdové agendy externí účetní firmu Ing. Martiny Balíkové, IČO 65551427

### 2. Způsoby oceňování majetku

Materiál, zásoby o oceňování zásob vytvořených ve vlastní režii je prováděno ve skutečných výrobních nákladech zahrnujících přímé náklady a výrobní režii oceňování nakupovaných zásob a materiálu je prováděno ve skutečných pořizovacích cenách zahrnujících cenu pořízení a vedlejší pořizovací náklady - dopravné, clo, provize, pojistné apod.

#### *DHM a DNM*

- nakoupený DHM a DNM je oceňován pořizovací cenou sníženou o oprávk
- DHM vytvořený vlastní činností je oceňován vlastními náklady

### 3. Podstatné změny způsobu oceňování, odepisování a postupu účtování

Ve sledovaném účetním období nedošlo v účetní jednotce k žádným změnám.

### 4. Opravné položky k majetku

ILaB, v. v. i. k datu účetní závěrky nevykazuje žádné opravné položky k majetku.

### 5. Odepisování

Odpisový plán účetních odpisů dlouhodobého nehmotného a hmotného majetku sestavila účetní jednotka v interních směrnicích, kde vycházela z předpokládaného opotřebení zařazovaného majetku odpovídajícího běžným podmínkám jeho používání. ILaB, v. v. i. odepisuje metodou rovnoměrných účetních odpisů. První odpis je realizován následující měsíc po měsíci, ve kterém byl majetek zařazen do účetnictví.

Drobný dlouhodobý hmotný majetek do 40 000,- Kč je účtován do nákladů na účet 501 - Spotřeba materiálu.

Drobný dlouhodobý nehmotný majetek do 60 000,- Kč se účtuje do nákladů na účet 518 — Služby.

## 6. Přepočítání cizích měn na českou měnu

Při přepočtu cizích měn na českou měnu používá ILaB, v. v. i. denní kurz ČNB vyhlášený předchozí den pořizování dokladu. Aktiva i pasiva v cizích měnách vykázaná k rozvahovému dni jsou přepočtena kurzem ČNB platným k rozvahovému dni.

## 7. Stanovení reálné hodnoty majetku a závazků oceňovaných reálnou hodnotou

Ve sledovaném období společnost nepoužila ocenění reálnou hodnotou.

## III. Doplnující informace k Rozvaze a k Výkazu

### 1. Samostatné movité věci a soubory movitých věcí v roce 2019 (v tis. Kč)

	Počáteční stav	Přírůstek	Úbytek	Konečný stav
Samostatné movité věci	0	0		0
Oprávký	0	0		0
Budovy	0	0		0
Oprávký		0		0
Pozemky		0		0

### 2. Názvy jiných účetních jednotek, v nichž má účetní jednotka podíl

ILaB, v. v. i. nemá podíl v žádné jiné účetní jednotce.  
Ústav nevlastní akcie, dluhopisy ani jiné cenné papíry.

### 3. Přehled splatných závazků a pohledávek

ILaB, v. v. i. neeviduje žádné splatné závazky pojistného na sociální zabezpečení, příspěvku na státní politiku zaměstnanosti a veřejného zdravotního pojištění, ani nemá žádné evidované daňové nedoplatky u příslušných finančních orgánů.

ILaB, v. v. i. neeviduje žádné závazky, které vznikly v daném účetním období a u kterých zbytková doba splatnosti k rozvahovému dni přesahuje pět let.

ILaB, v. v. i. nemá žádné finanční ani jiné závazky neobsažené v rozvaze 2019.

ILaB, v. v. i. neeviduje žádné neuhrazené pohledávky po splatnosti více 30 dnů.

### 4. Celková výše finančních dluhů, které nejsou obsaženy v rozvaze

ILaB, v. v. i. nemá žádné finanční dluhy, které nejsou obsaženy v rozvaze.

## 5. Výsledek hospodaření

Hospodářský výsledek k 31.12.2019 -722.275,16 Kč - hlavní činnost

## 6. Osobní náklady

K 31. 12. 2019 měl ILaB, v. v. i. celkem 7 zaměstnanců, 2 na hlavní pracovní poměr a 5 na Dohodu o pracovní činnosti, z toho žádného řídicího pracovníka — ředitele ústavu.

Organizační schéma Institutu lázeňství a balneologie, v. v. i. v roce 2019

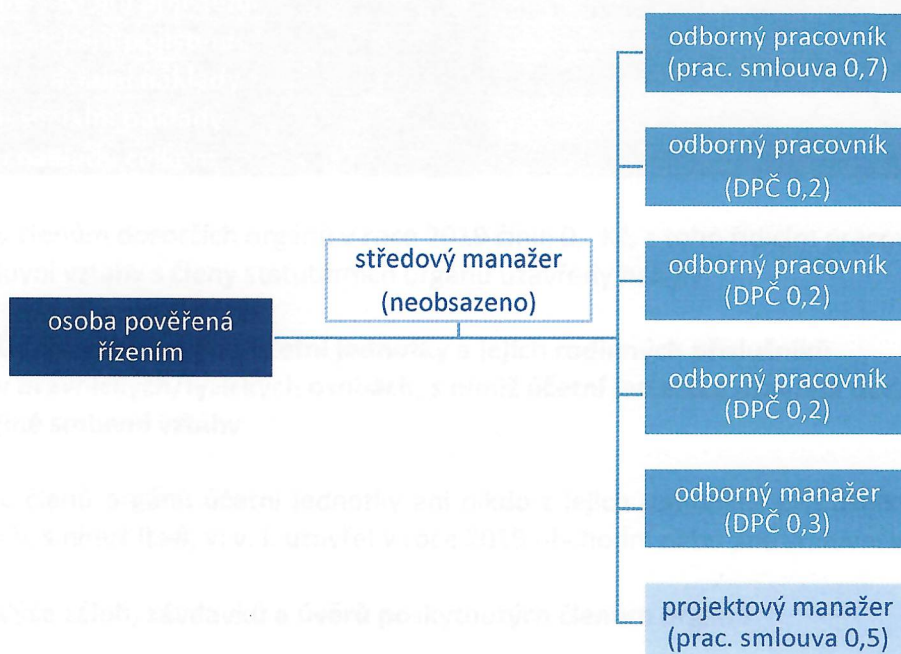

## 7. a Zaměstnanci instituce

Zaměstnanci celkem		
	Sledované účetní období	Předchozí účetní období
	2019	2018
Průměrný evidenční počet zaměstnanců na hlavní pracovní poměr ve fyzických osobách	2	
Z toho výzkumný pracovník	1	0
Z toho THP pracovník	1	0
Průměrný evidenční počet zaměstnanců přepočtený	1	0

Počet osob pracujících na dohody o pracovní činnosti (fyzické osoby)	4	0
Z toho výzkumný pracovník	4	0

#### 7. b Osobní náklady

	Sledované období	
	Zaměstnanci celkem	
Mzdové náklady	441	
Zákonné sociální pojištění	149	
Ostatní sociální pojištění		
Zákonné sociální náklady	6	
Ostatní sociální náklady		
<b>Osobní náklady celkem</b>	<b>596</b>	

Odměny členům dozorčích orgánů v roce 2019 činili 0,- Kč, z toho řídícím pracovníkům 0,- Kč. Jiné smluvní vztahy s členy statutárních orgánů uzavřeny nebyly.

#### 8. Účast členů orgánů účetní jednotky a jejich rodinných příslušníků v právnických/fyzických osobách, s nimiž účetní jednotka uzavřela obchodní nebo jiné smluvní vztahy

Žádný ze členů orgánů účetní jednotky ani nikdo z jejich rodinných příslušníků nemá účast v osobách, s nimiž ILaB, v. v. i. uzavřel v roce 2019 obchodní nebo jiné smluvní vztahy.

#### 9. Výše záloh, závdavků a úvěrů poskytnutých členům orgánů

Žádnému ze členů řídicích, kontrolních nebo jiných orgánů ILaB, v. v. i. určených statutem, stanovami nebo jinou zřizovací listinou, nebyla poskytnuta záloha, závdavek ani úvěr.

#### 10. Způsob zjištění základu daně z příjmu

Účetní jednotka při zjištění základu daně z příjmu právnických osob účetní jednotka postupuje v souladu se zákone č. 586/1992 Sb., o daních z příjmů v platném znění. V roce 2019 neeviduje žádné příjmy.

#### 11. Přehled o poskytnutých darech a dárcích

V roce 2019 nebyl poskytnut ILaB, v. v. i. peněžní dar ani ILaB, v. v. i. neposkytnul žádný peněžní dar.

#### 12. Přehled o veřejných sbírkách

V roce 2019 ILaB, v. v. i. nekonal žádnou veřejnou sbírku.

### 13. Přijaté dotace

#### 13a Provozní dotace

ILaB, v. v. i. nepřijal v roce 2019 žádnou provozní dotaci.

#### 13b Investiční dotace

ILaB, v. v. i. v roce 2019 nepřijal žádnou investiční dotaci na nákup dlouhodobého hmotného majetku.

### 14. Celková odměna přijatá auditorem za povinný audit roční uzávěrky

Celková odměna přijatá auditorem za povinný audit roční závěrky a jiné ověřovací služby činí 12.100,- Kč.

### 15. Daňová povinnost

Za rok 2019 neměla ILaB, v. v. i. žádný příjem proto podle ustanovení §38m odst. 7 ZDP nemá povinnost podat daňové přiznání, daňová povinnost je 0,-Kč.

### 16. Další významné informace

Dne 20.9.2019 proběhly volby do rady instituce. V roce 2019 byla zajištěna smlouva s Městem Karlovy Vary na pronájem nebytových prostor, kde bude ILaB, v. v. i. v dalších letech sídlit.

Mezi rozvahovým dnem a datem sestavení závěrky došlo dne 13.1.2020 ke jmenování Mgr. Kristýny Matějů, Ph.D. ředitelkou ILaB, v. v. i. od 1.2.2020.

Sestaveno dne:

11. března 2020

Sestavila:

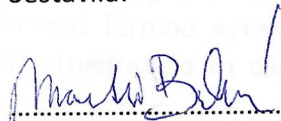
  
.....  
Ing. Martina Balíková

Podpis statutárního  
zástupce:

  
.....  
Mgr. Kristýna Matějů Ph.D.

13. Příloha dotace

13a. Předmět dotace

13b. Vazba na rozpočet 2020 (částka, položka rozpočtu)

13c. Termín dotace

13d. Vazba na rozpočet 2020 (částka, položka rozpočtu) a na rozpočet minulých let (částka, položka rozpočtu)

14. Cílová odborná příloha a účel dotace z pohledu poskytovatele

15. Cílová odborná příloha auditorské zprávy z pohledu poskytovatele a její ověřovací služby (částka, položka rozpočtu)

16. Další významné informace

16a. Vazba na rozpočet 2020 (částka, položka rozpočtu) a na rozpočet minulých let (částka, položka rozpočtu)

17. Další významné informace

17a. Vazba na rozpočet 2020 (částka, položka rozpočtu) a na rozpočet minulých let (částka, položka rozpočtu)

17b. Vazba na rozpočet 2020 (částka, položka rozpočtu) a na rozpočet minulých let (částka, položka rozpočtu)

22. října 2020

22. října 2020

Dotace

Ing. Martin Štěpánek

Dotace

Mgr. Kateřina Štěpánková